

CENTRO ITALIANO DELLA CULTURA DEL CARBONE Museo del Carbone

Il **Centro Italiano della Cultura del Carbone (CICC)**, presso la Grande Miniera di Serbariu a Carbonia, è stato inaugurato il 3 Novembre 2006. Il sito minerario, inattivo dal 1964, è stato recuperato e ristrutturato a fini museali e didattici. Il progetto per il recupero e la valorizzazione del sito ha reso fruibili, da tale data, gli edifici e le strutture minerarie che costituiscono il **Museo del Carbone**.

La visita al Museo del Carbone include:



la **lampisteria**, sede dell'esposizione permanente sulla storia del carbone, della miniera e della città di Carbonia. Accoglie una preziosa collezione di lampade da miniera, attrezzi da lavoro, strumenti, oggetti di uso quotidiano, fotografie, documenti, filmati d'epoca e videointerviste ai minatori;



la **galleria sotterranea**, che mostra l'evoluzione delle tecniche di coltivazione del carbone utilizzate a Serbariu dagli anni '30 alla cessazione dell'attività, in ambienti fedelmente riallestiti con attrezzi dell'epoca e grandi macchinari ancora oggi in uso in miniere carbonifere attive;



la **sala argani**, da cui si manovrava la discesa e la risalita delle gabbie nei pozzi per il trasporto dei minatori e delle berline vuote o cariche di carbone.
Le visite alla galleria e alla sala argani si svolgono con guida, massimo 20 persone per volta.



N.B. Per la visita della galleria si consiglia un abbigliamento comodo, scarpe sportive o altre calzature da escursione.

Il percorso sotterraneo è parzialmente accessibile ai visitatori disabili.



**CENTRO ITALIANO
DELLA CULTURA
DEL CARBONE
CARBONIA**

Grande Miniera di Serbariu
Carbonia

Sede legale: P.zza Roma, 1
09013 Carbonia (CI)
Sardegna, Italia
pi 03031890928

Tel. e fax : +39 0781 670591
e-mail: info@museodelcarbone
www.museodelcarbone.it

ORARI DI APERTURA

21 Giugno - 20 Settembre: tutti i giorni 10:00 - 19:00

21 Settembre – 20 Giugno: da martedì a domenica 10:00 - 18:00

(chiuso lunedì non festivo, Natale e Capodanno)

N.B. La visita guidata della galleria dura circa 45 minuti; ultima partenza 1 ora prima della chiusura.

Gruppi e scolaresche: su prenotazione telefonica o via fax/e-mail, visita possibile tutto l'anno nei giorni di apertura a partire dalle 9:00. La visita guidata di tutto il Museo dura 1 ora e 30 minuti circa.



PREZZI

Intero Euro 6.00 **Ridotto** Euro 4.00

Il biglietto ridotto si applica per:

- gruppi composti da minimo 25 persone
- scolaresche
- bambini di età compresa tra i 6 e 12 anni e adulti di età superiore ai 65 anni
- titolari di Carta Giovani
- Bambini sotto i 6 anni: ingresso gratuito

Gruppi e scolaresche: si applica il biglietto ridotto come sopra indicato.

Accompagnatori gruppi: 1 ingresso gratuito ogni 25 componenti

Accompagnatori (insegnanti) scolaresche: 2 ingressi gratuiti per classe

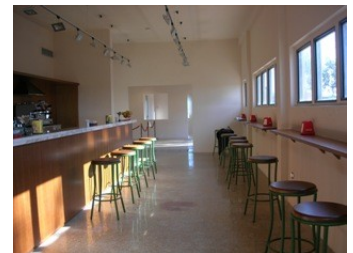

SERVIZI

- **Parcheggio**
- **Bookshop**
- **Caffetteria**
- **Sala conferenze**



DOVE SIAMO

Il **Museo del Carbone** si trova presso la Grande Miniera di Serbariu a Carbonia.

Nelle principali vie d'accesso a Carbonia e all'interno della città numerosi cartelli segnalano la direzione della Grande Miniera di Serbariu.

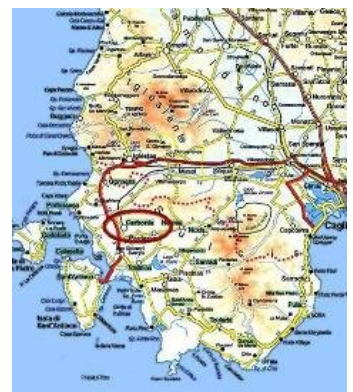

CONTATTI E PRENOTAZIONI

POSTA Centro Italiano della Cultura del Carbone
P.zza Roma 1, 09013 Carbonia (sede legale)

TELEFONO Telefono e fax uffici 0039 0781 670591
Telefono biglietteria 0039 0781 62727

E-MAIL Per informazioni: info@museodelcarbone.it
Per prenotare la visita di gruppi o scolaresche: prenotazioni@museodelcarbone.it
Per ricevere brochures e materiale informativo: marketing@museodelcarbone.it
Sito internet: www.museodelcarbone.it



**CENTRO ITALIANO
DELLA CULTURA
DEL CARBONE
CARBONIA**

Grande Miniera di Serbariu
Carbonia

Sede legale: P.zza Roma, 1
09013 Carbonia (CI)
Sardegna, Italia
pi 03031890828

Tel. e fax : +39 0781 670591
e-mail: info@museodelcarbone.it
www.museodelcarbone.it